

Korte instructie van het gebruik van de Werkgeversinterface en Pension Planner van Vidanova

- Sponsors en deelnemers de mogelijkheid geven om via het web de gegevens van de deelnemers zoals zij geregistreerd staan in het Vidanova pensioen systeem te kunnen raadplegen en mutaties via het web te kunnen aanleveren.
- Sponsors en deelnemers de mogelijkheid bieden om bepaalde reken simulaties uit te voeren met gebruikmaking van de pension planner van Lifetime op deelnemers niveau afhankelijk van de regeling die van toepassing is.
- De gegevens van slapers en gepensioneerden zijn niet beschikbaar aangezien voor deze groep niets meer te plannen valt.

Stappen:

1. Wanneer u ingelogd bent op internet klikt u dan op www.vidanova.net. Ga met uw cursor naar rechts member area en u klikt op participants.

The screenshot shows the Vidanova website interface. At the top, there is a navigation bar with the following items: Background, Pensions, Bank Products, Forms, News Room, Members Area, and Suggestions. Below the navigation bar, there is a large banner with the Vidanova logo and the tagline "Retirement is only the beginning." To the right of the banner, there are several small images showing people in various settings. Below the banner, there are several sections of text and images. On the left, there is a section titled "Vidanova Member Perks" with a sub-header "Your home: a reality As a Vidanova member you are entitled to several perks; one of which is a mortgage loan at a comfortable interest rate. Follow the link below to learn more about mortgages for buying a house, expanding your existing one and refinancing for an attractive package... see more". In the center, there is a section titled "For Employers" with a sub-header "Now we can take better care of our customers at the bank while Vidanova takes care of our pensions" and a quote from Almarin Rodriguez, Manager at RBTT Bank: "We can have a collective pension fund although we have only three employees". To the right, there is a section titled "For Employees" with a sub-header "I want to cut down on my working so I can spend more time with my kids." and a quote: "If I become a single parent, how will this affect my pension scheme?". Below this, there is a section titled "Latest News" with two news items: "Pension Planner Launch. The Test Phase is coming to an end and the release date of Vidanova's Pension Planner is now almost here. ...see more" and "Vidanova Moves. The new building has been completed and officially inaugurated on August 24, 2007 and the entire Vidanova team moved across to their new headquarters. ...see more". At the bottom right, there is a section titled "Online Forms & Downloads" with a list of forms: Mortgage Loan Application Form, Pension Application Form, Withdrawal Form, Mutation Form, Pension Proof of Registration, and Vidanova's Annual Report of 2006. ...see more. The browser's taskbar at the bottom shows several open applications: Start, Inbox - Microsoft Outlook, Instructies - Message, Instructie werkgeversint..., and Vidanova Pensions & ... The system clock shows 8:06 AM.

2. U komt terecht bij het inlogscherm van de interface. Hier tikt u uw login naam en password in.

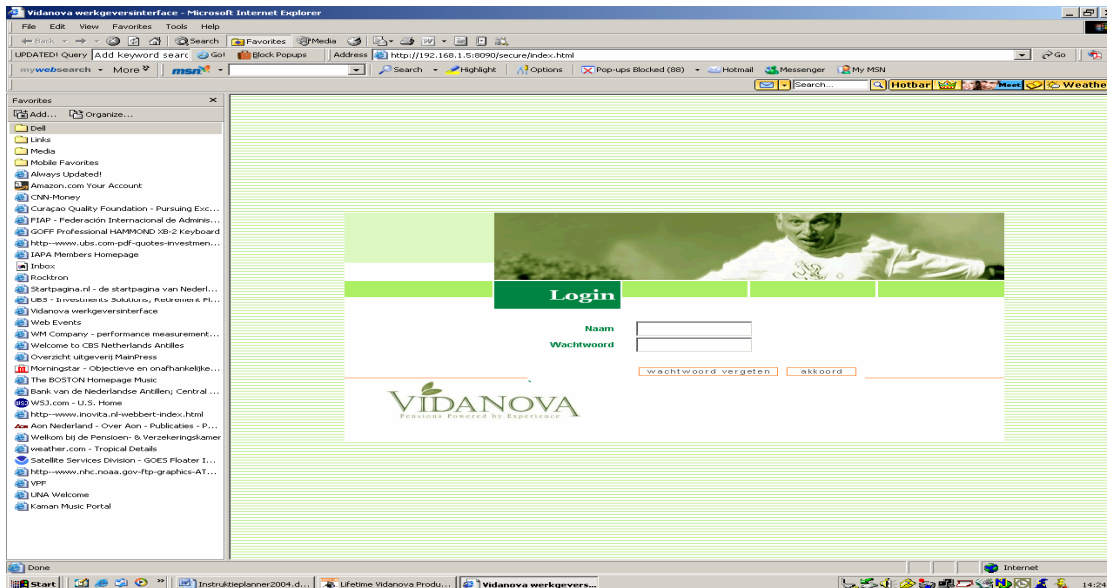

3. Nu bent u bij het hoofdmenu terechtgekomen. Links kunt u selecteren op nummer (als u het registratienummer van de deelnemer weet), met een lijst, of kiezen voor een excel bestand. De deelnemer kan alleen kiezen op het registratienummer die voor hem/haar in het pensioensysteem geregistreerd staat. Hierna dient de deelnemer zijn unieke password in te vullen. Als de loiginnaam en password juist ingevuld zijn dan komen de gegevens van die deelnemer op het scherm.

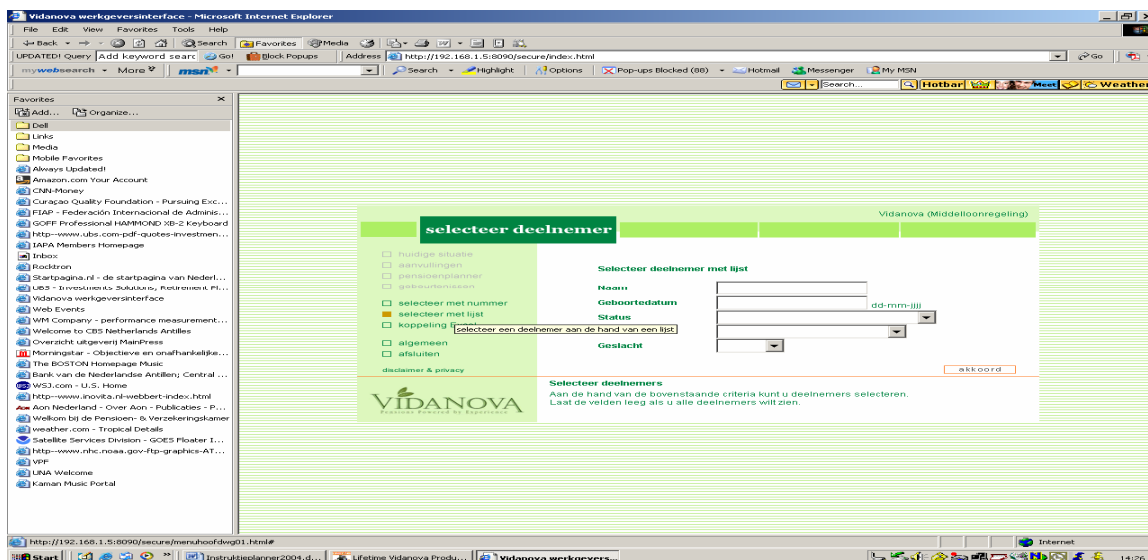

U kunt nu de gegevens raadplegen. Het eerste scherm is altijd de huidige situatie.

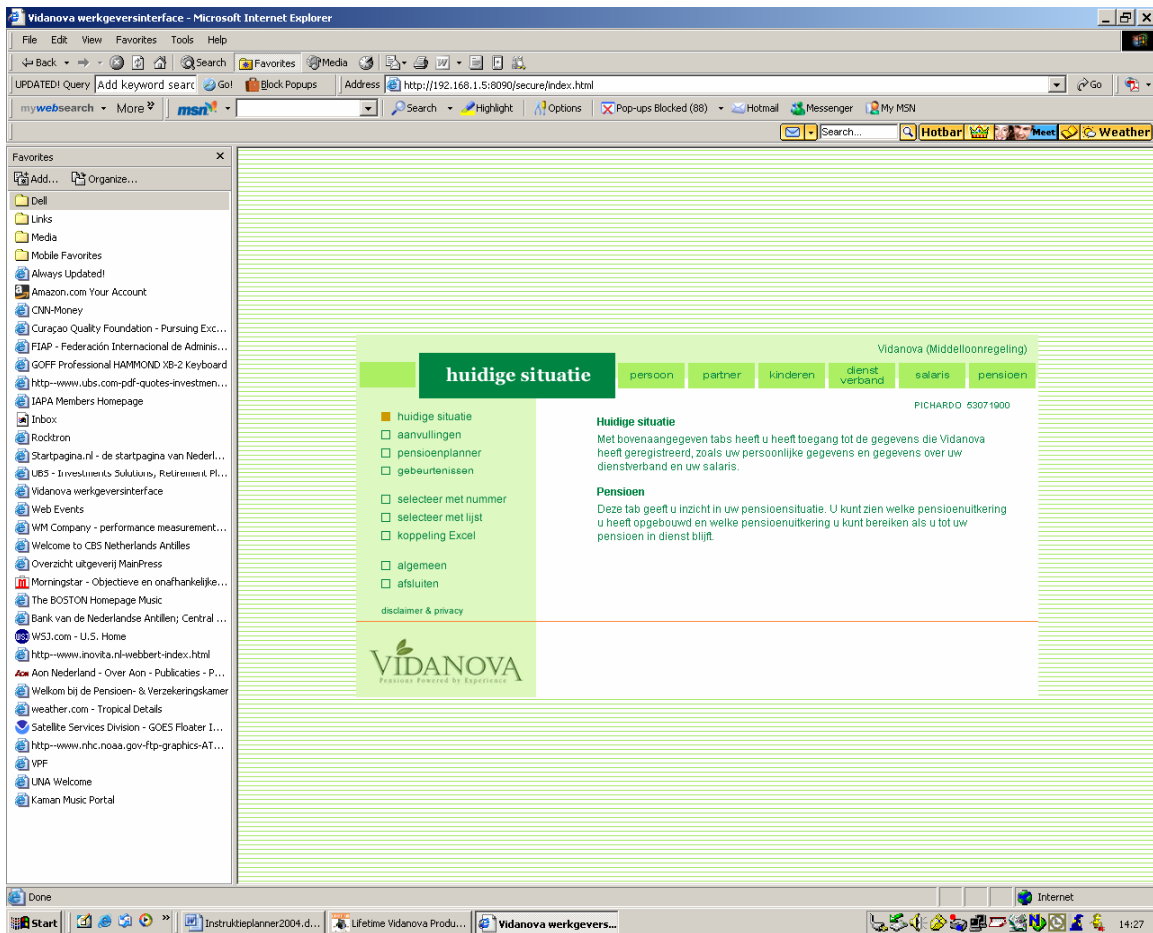

4. U kunt nu uw gegevens raadplegen zoals die in ons pensioen systeem geregistreerd staan. Op de hoofdbalk zijn diverse kolommen te zien.

Persoon : (gegevens van de betreffende deelnemer)

Partner : (gegevens van de partner van de deelnemer)

Kinderen : (gegevens van de kinderen van de deelnemer)

Dienstverband : (gegevens over het dienstverband van de deelnemer)

Salaris : (het pensioengevend salaris en de Pensioengrondslag van de deelnemer)

Pensioen : (het opgebouwd pensioen d.w.z. tot het laatste boekjaar, en toegekend is een projectie van het pensioen op pensioendatum)
 U krijgt verschillende pensioensoorten te zien afhankelijk van de Pensioenregeling die geldt voor de betreffende deelnemer.

U heeft de keuze om de gegevens te printen of een grafiek te zien. Indien u voor de grafiek kiest ziet u aan de linkerkant het pensioengevend salaris als 100% (groen) en daarnaast het toegekend pensioen plus een donker groen deel dat is de AOV uitkering zoals die nu bekend is. Veronderstelt is hierbij een AOV gebaseerd op de verzelfstandigde AOV uitkering per 1 januari. Indien uw deelnemers opgenomen zijn in de gemitigeerde eindloonregeling dan is de franchise die van toepassing is $ANG.718,- \times 12 \times 10/7 = ANG.12.309,-$. Voor alle overige DB regelingen geldt een franchise gebaseerd op de AOV uitkering die van toepassing is per 01 januari van elk kalenderjaar zoals vastgesteld door de SVB.

5. Aan de linkerkant van het scherm ziet u verschillende opties:

Aanvullingen: als u dit aanklikt dan heeft u maximaal 3 mogelijkheden om een elders opgebouwd pensioen of spaarkapitaal in te vullen. Vult u dit in dan wordt dit pensioen toegevoegd aan het toegekend pensioen. Klikte u op grafiek dan ziet u dat het pensioen toegevoegd is.

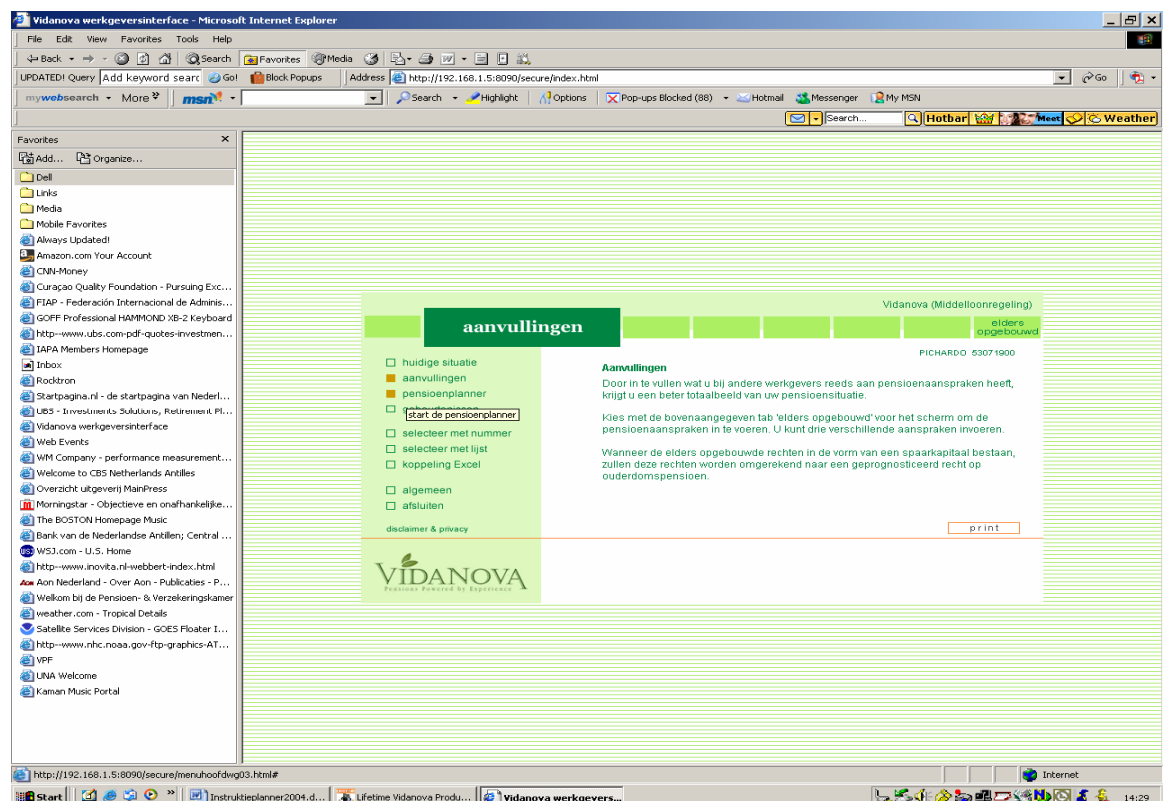

Gebeurtenissen: U heeft twee keuzes uitdienststreding of echtscheiding. Hier kunt u simulaties doen met een andere uitdiensttreddings datum of een echtscheidingsdatum invullen. Het systeem berekent dan het aan de partner toekomend pensioenrecht (de contante waarde van het recht, het deel van het ouderdomspensioen wat aan de partner toekomt en het eventueel aan de partner toekomend weduwen of weduwnaarspensioen)

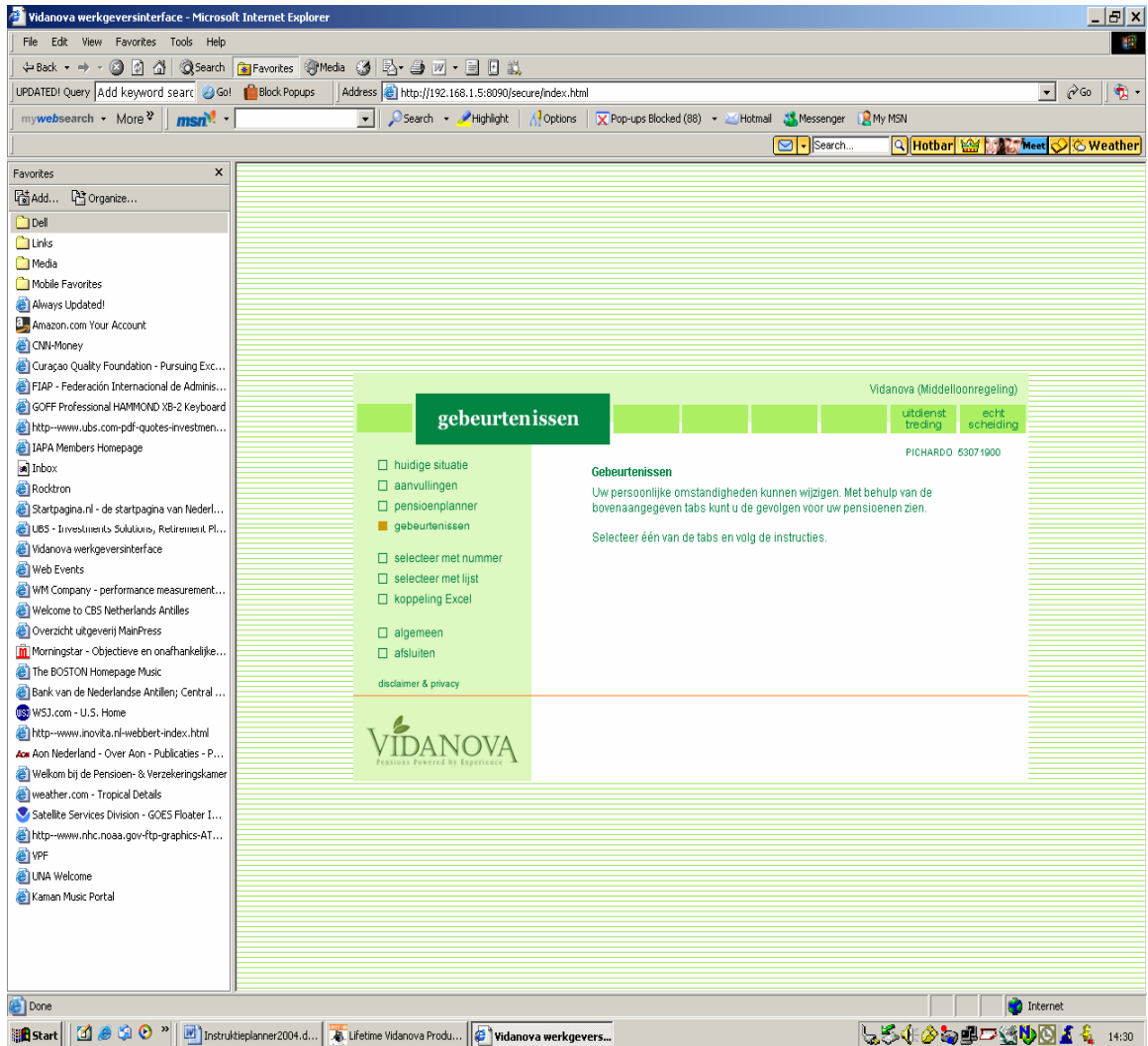

6. Klikte u op pensioenplanner (links) dan komt u op het hoofdscherm van de planner terecht. Indien een defined benefit regeling van toepassing is ziet u de volgende kolommen / opties:

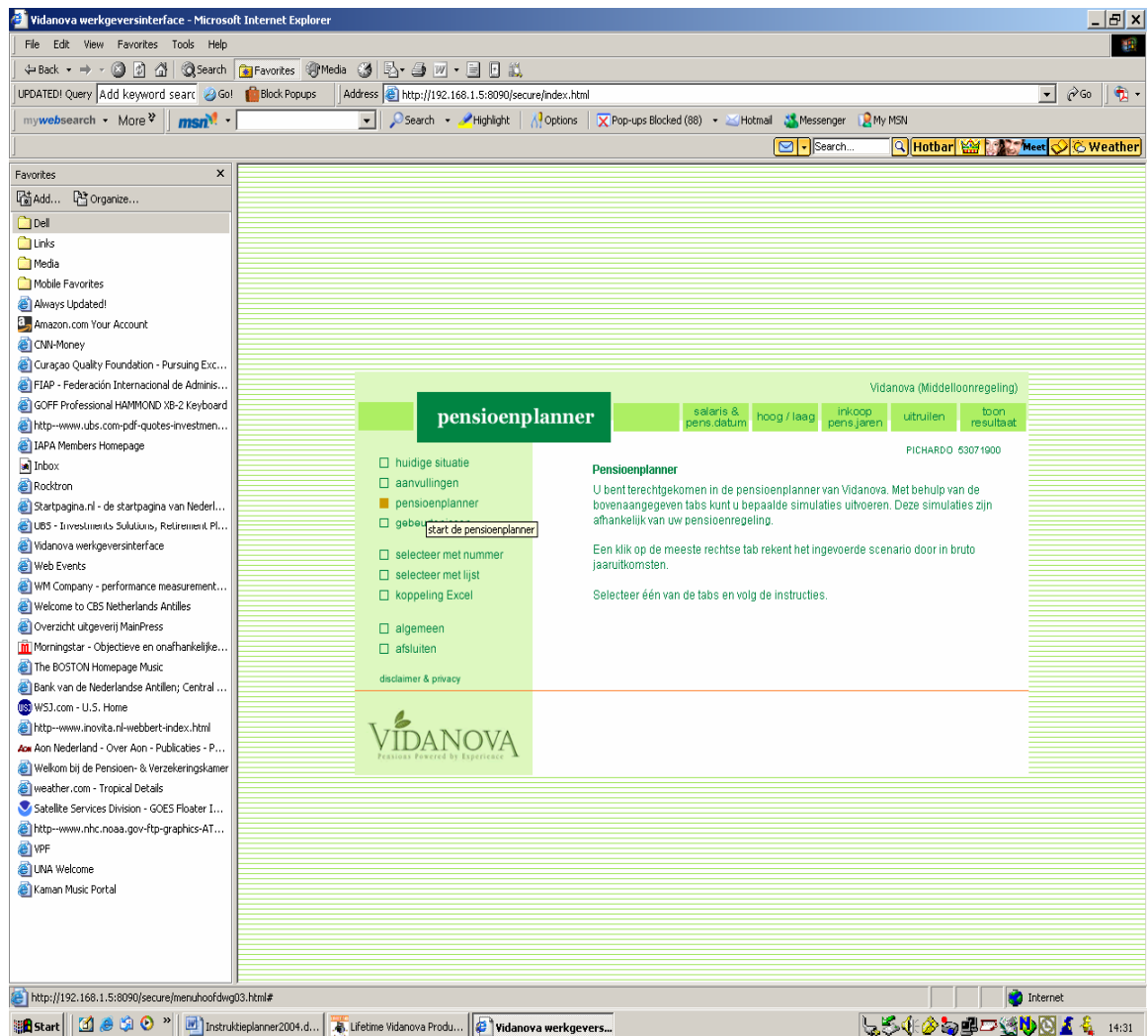

Salaris & Pensioendatum; hiermee kunt u simulaties maken met een andere pensioen datum en een ander salaris op pensioendatum. Kiest u voor een andere pensioendatum dan kunt u hier ook een ander salaris invoeren op de ingevulde pensioendatum of een jaarlijkse stijging van het salaris met x%.

Hoog/Laag; betekent een hoger pensioen gedurende maximaal de eerste 5 jaar na pensionering en een lager pensioen daarna. Belangrijk is wel dat geen van de huidige pensioenregelingen nog een hoog/laag constructie kennen.

Inkoop Pensioen Jaren; Hiermee kunt u een berekening maken hoeveel de koopsom bedraagt indien u x aantal jaren en maanden wil inkopen of indien u een bedrag heeft hoeveel jaren en maanden met dat bedrag aan pensioen kan worden ingekocht

Uitruilen; hiermee kan het nabestaandenpensioen worden ingeruild. Let wel dit kan alleen als u ongehuwd bent op pensioendatum en nooit gehuwd was, of als uw partner tenminste een gelijkwaardig pensioen elders heeft opgebouwd. Uw partner zal tevens formeel afstand moeten nemen van haar recht op partner pensioen (raadpleeg uw pensioenregeling).

Toon Resultaat; als u hierop klikt dan ziet u de berekening op basis van de aannames die u heeft gemaakt. Klikt u op de grafiek dan ziet u het resultaat van die aanname ten opzicht van de huidige situatie (rode lijn in de grafiek).

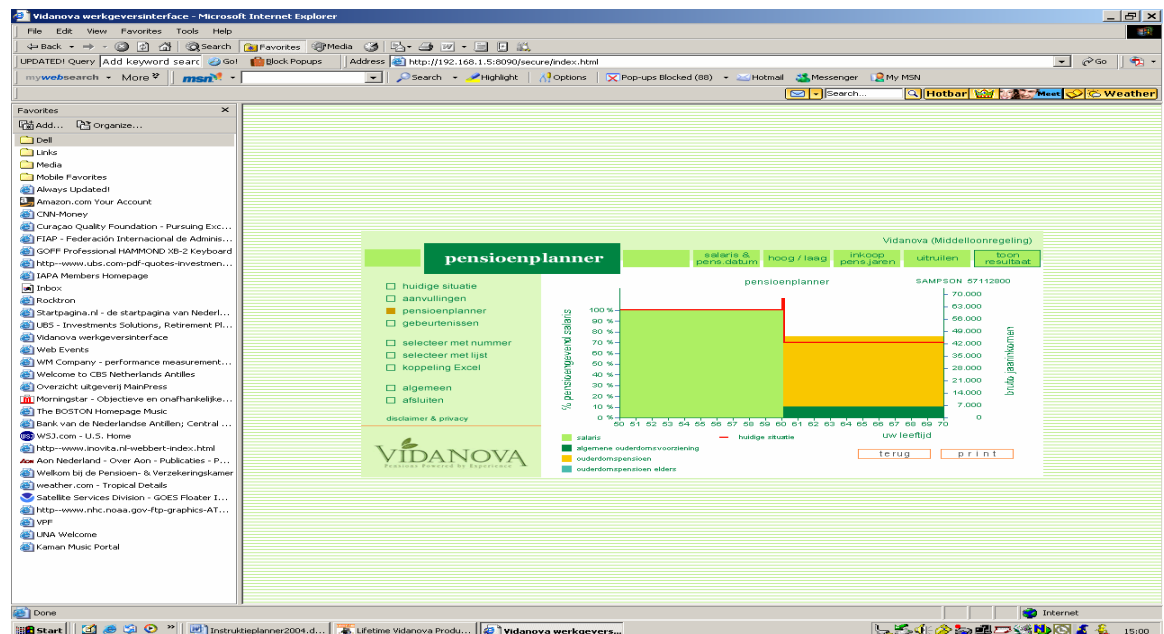

DC regelingen; bij **DC regelingen** zie je vergeleken met de DB regelingen twee andere kolommen namelijk **extra premie en rendement**. Verder komen de overige kolommen hoog/Laag, uitruilen, salaris & pensioendatum overeen met de scherm in de DB regelingen.

The screenshot shows a web browser window titled "Vidanova werkgeversinterface - Microsoft Internet Explorer". The address bar displays "http://192.168.1.5:8089/index.html". The page content is as follows:

- Top right: USONA (regeling USONA)
- Navigation tabs: salaris & pens. datum, hoog / laag, extra premie, rendement, uitruilen, toon resultaat
- Left sidebar (pensionplanner):
 - huidige situatie
 - aanvullingen
 - pensionplanner
 - gebeurtenissen
 - selecteer met nummer
 - selecteer met lijst
 - koppeling Excel
 - algemeen
 - afsluiten
 - disclaimer & privacy
- Main content area:
 - PREMIERUZZIGING 69011001
 - Pensionplanner**
 - U bent terechtgekomen in de pensionplanner van Vidanova. Met behulp van de bovenaangegeven tabs kunt u bepaalde simulaties uitvoeren. Deze simulaties zijn afhankelijk van uw pensioenregeling.
 - Een klik op de meeste rechtse tab rekent het ingevoerde scenario door in bruto jaaruitkomsten.
 - Selecteer één van de tabs en volg de instructies.
- Bottom: VIDANOVA logo with tagline "Passions Powered by Experience"

Prognose : als u hierop klikt dan ziet u het toegekend ouderdomspensioen en het nabestaandenpensioen op pensioendatum.

USONA (regeling USONA)

huidige situatie persoon partner kinderen dienstverband salaris pensioen

PREMIENUMMER 69011001

	Opgebouwd	Ingangsdatum	Toegekend
Berekeningsdatum		01-05-2005	
Spaarkapitaal	0,00		
Partnerpensioen	0,00		0,00
Wezenpensioen	0,00		3.267,32
Arbeidsongeschiktheid			0,00

print prognose grafiek

VIDANOVA
Passions Powered by Experience

USONA (regeling USONA)

huidige situatie persoon partner kinderen dienstverband salaris pensioen

PREMIENUMMER 69011001

	Pensioendatum	Spaarkapitaal	Ouderdomspensioen	Nabestaandenpensioen
Pensioendatum	01-02-2029			
Spaarkapitaal		12.597,40		
Ouderdomspensioen		790,00		
Nabestaandenpensioen			553,00	

terug print

VIDANOVA
Passions Powered by Experience

Tot slot:

- Het systeem houdt steeds default de pensioendatum volgens het reglement aan in de regel 31/12 van het jaar waarin de deelnemer 60 is geworden.
- Simulaties zijn reeël voor zover de werkelijke werksituatie van de deelnemer wordt benaderd.
- Aan de simulatie berekeningen kunnen geen rechten worden ontleend. Zij zijn zuiver bedoeld als informatiebron voor de deelnemer om diens persoonlijke wensen of situatie in de tijd te kunnen simuleren. Het geeft slechts een indicatie op basis van de gemaakte aannames weer.
- De gegevens die in het pensioensysteem geregistreerd staan zijn net zo betrouwbaar als de opgave die aan Vidanova is gedaan. Constateert u foutieve registratie van gegevens meldt u dat dan aan de medewerkers van het bureau danwel stuur deze via uw HRM afdeling door met gebruikmaking van de templates van Vidanova.
- Omdat het om pensioen en salarisgegevens van mensen gaat waar Vidanova een vertrouwensrelatie mee heeft dienen deze gegevens strikt vertrouwelijk te worden gebruikt.
- Gegevens die uit ons pensioensysteem verkregen zijn mogen niet bekend gemaakt worden noch gepubliceerd worden.
- De toegang die u verkrijgt is met toestemming van de directie van het aangesloten bedrijf. De verantwoordelijkheid voor het juist gebruik van het systeem en de eventuele informatie uitwisseling naar de deelnemers is dan ook groot.

Mocht u nog vragen hebben neem dan contact met ons op. Veel succes.

Curaçao, 10 December 2007